МУНИЦИПАЛЬНОЕ УЧРЕЖДЕНИЕ «УПРАВЛЕНИЕ ДОШКОЛЬНОГО ОБРАЗОВАНИЯ УРУС-МАРТАНОВСКОГО МУНИЦИПАЛЬНОГО РАЙОНА»
Муниципальное бюджетное дошкольное образовательное учреждение
«Детский сад № 1 «Деши» с. Рошни-Чу Урус-Мартановского муниципального района»
(МБДОУ «Детский сад № 1 «Деши» с. Рошни-Чу»)

МУНИЦИПАЛЬНИ УЧРЕЖДЕНИ «ХЬАЛХА-МАРТАНАН МУНИЦИПАЛЬНИ КІОШТАН ШКОЛАЛ ХЬАЛХАРА ДЕШАРАН УРХАЛЛА»
«Муниципальни бюджетни школал хьалхара дешаран учреждени
«Хьалха-Мартанан муниципальни кІоштан Роьшни-Чу юртан берийн беш № 1 «Деши»

Отчет
о проведенном конкурсе «Алло, мы ищем таланты»

В течении месяца в МБДОУ «Детский сад №1 «Деши» с.Рошни-Чу» Урус-Мартановского муниципального района были проведены конкурсы по выявлению талантливых и одаренных детей.

Цель данного конкурса - реализация возможностей каждого ребенка (открыть в себе новые способности и таланты, развивать уже имеющиеся навыки); создать условия для приятного и интересного времяпровождения. Вызвать художественный и эстетический вкус средствами различных видов искусств. Приобщать детей к совместному творчеству с родителями.

В течении месяца с детьми были проведены конкурсы, а именно:

- Конкурс чтецов «Выразительное чтение» , где I -место заняла воспитанница старшей группы Ибрагимова Иман Умаровна.
  II –место заняла воспитанница старшей группы Ибрагимова Марьям Лом-Алиевна, III – место заняла воспитанница средней группы Магамадова Сумая Алихановна.
- В конкурсе рисунков «Одаренок» выявлены таланты к художественному творчеству следующих воспитанников: Шаипова Марха Алхазуровна, Бексултанова Марьям, Шаипов Абдулла, Дотаева Динара,Барзаева Аниса.
- В конкурсе танцев и песен показали свои способности воспитанники старшей группы Барзаева Ясмина, Азимова Халима, Булатова Ясмина, Закаева Самира и Айдаева Таус.

Конкурс проходил под девизом «Да. Мы все таланты»

Старший воспитатель **Н.З.Шимаева**

31.10.2018

Фотоотчет «Алло, мы ищем таланты»

Мы все таланты..
The beauti ful

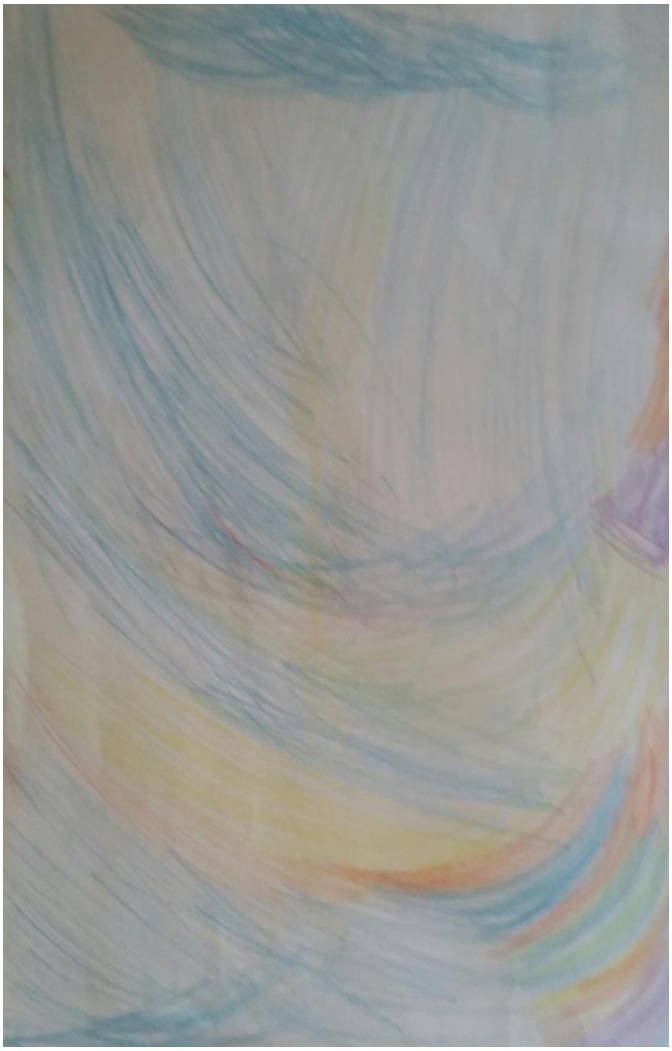

Бексултанова Мадина.